

Section

01

簿記一巡の手続

問題

01

簿記一巡の流れ

解答・解説 P.2-03

ア		イ		ウ		エ		オ	
カ		キ		ク		ケ			

問題

02

簿記一巡の手続

解答・解説 P.2-04

仕入 ()	売上 ()
支払保険料 ()	
支払利息 ()	
繰越利益剰余金 ()	
()	()

現金 ()	買掛金 ()
売掛金 ()	未払利息 ()
繰越商品 ()	借入金 ()
前払保険料 ()	資本金 ()
土地 ()	繰越利益剰余金 ()
()	()

売上原価 ()	売上高 ()
支払保険料 ()	
支払利息 ()	
当期純利益 ()	
()	()

現金 ()	買掛金 ()
売掛金 ()	未払費用 ()
商品 ()	借入金 ()
前払費用 ()	資本金 ()
土地 ()	繰越利益剰余金 ()
()	()

03

損益計算書・貸借対照表の構造

01

損益計算書の構造

01

損益計算書の分類

解答・解説 P.3-01

	損 益 計 算 書	(単位：円)
I 売上高		1,200,000
II 売上原価		900,000
売上総利益		300,000
III 販売費及び一般管理費		
給料	3,000	
交通費	2,200	
()	()	
()	()	
()	()	
()	()	
()	()	()
営業利益		()
IV 営業外収益		
()	()	
()	()	
受取配当金	1,100	()
V 営業外費用		
()	()	
()	()	()
経常利益		()
VI 特別利益		
()	()	()
VII 特別損失		
()	()	
()	()	()
税引前当期純利益		()
法人税、住民税及び事業税		91,200
当期純利益		()

問題

02

貸借対照表総論

解答・解説 P.3-02

(1)		(2)		(3)		(4)		(5)	
-----	--	-----	--	-----	--	-----	--	-----	--

問題

03

流動・固定の分類基準

解答・解説 P.3-02

①		②		③		④	
⑤		⑥		⑦			

04

資産会計総論・現金預金

Section

03 現金

問題

01

現金過不足の処理

解答・解説 P.4-01

問1.

 円

(単位：円)

問2.

借方科目	金額	貸方科目	金額

(単位：円)

問3.

借方科目	金額	貸方科目	金額

問題

02

現金の範囲

解答・解説 P.4-02

(単位：円)

借方科目	金額	貸方科目	金額

決算整理後の現金の金額

 円

問題

03

当座借越の処理

解答・解説 P.04-02

貸借対照表

(単位：円)

現金預金 ()	() ()
() ()	() ()

問題

04

銀行勘定調整表

解答・解説 P.4-03

問1.

(単位：円)

借方科目	金額	貸方科目	金額

問2. 両者区分調整法

銀行勘定調整表

×1年3月31日

(単位：円)

〇〇銀行〇〇支店

当座預金勘定残高 ()	銀行残高証明書残高 ()
加算	加算
() ()	() ()
() () ()	
減算	減算
() ()	() ()
() ()	() ()

問題 05

総合問題

貸借対照表

×6年3月31日

(単位：千円)

資産の部		負債の部	
I 流動資産		I 流動負債	
1 現金預金	()	1 支払手形	()
2 受取手形	()	2 買掛金	()
貸倒引当金	()	3 ()	()
3 売掛金	()	4 未払法人税等	()
貸倒引当金	()	5 未払費用	()
4 商品	()	流動負債合計	()
5 前払費用	()	II 固定負債	
流動資産合計	()	1 長期借入金	()
II 固定資産		固定負債合計	()
(1) 有形固定資産		負債合計	()
1 建物	()	純資産の部	
減価償却累計額	()	I 資本金	()
2 備品	()	II 利益剰余金	
減価償却累計額	()	(1) 利益準備金	()
(2) 投資その他の資産		(2) 任意積立金	()
1 投資有価証券	()	(3) 繰越利益剰余金	()
固定資産合計	()	純資産合計	()
資産合計	()	負債・純資産合計	()

損益計算書

自×5年4月1日 至×6年3月31日 (単位：千円)

I 売上高	()	
II 売上原価		
1 期首商品棚卸高	()	
2 当期商品仕入高	()	
合計	()	
3 期末商品棚卸高	()	
差引	()	
4 棚卸減耗損	()	
5 商品評価損	()	()
売上総利益		()
III 販売費及び一般管理費		
1 給料手当	()	
2 広告宣伝費	()	
3 支払保険料	()	
4 貸倒引当金繰入	()	
5 減価償却費	()	()
営業利益		()
IV 営業外収益		
1 有価証券利息	()	
V 営業外費用		
1 支払利息	()	
2 ()	()	()
税引前当期純利益		()
法人税等		()
当期純利益		()

05 有価証券

02 有価証券の分類・表示

01

金融商品に関する会計基準による分類・表示

解答・解説 P.5-01

種類(目的)	満期日	表示科目	表示区分
売買目的有価証券			
満期保有目的の債券	1年内		
	1年超		
子会社株式			
その他有価証券 (株式の場合)			

03 有価証券の取得と売却

02

有価証券の取得と売却

解答・解説 P.5-02

(単位：円)

	借方科目	金額	貸方科目	金額
(1)				
(2)				
(3)				

04 有価証券の期末評価

問題

03

売買目的有価証券

解答・解説 P.5-03

問1.

(単位：円)

	借方科目	金額	貸方科目	金額
1				
2				
3				
4				
5				

問2.

(単位：円)

	借方科目	金額	貸方科目	金額
1				
2				
3				
4				
5				

(1) 利息法

(単位：円)

	借方科目	金額	貸方科目	金額
①				
②				
③				

(2) 定額法

(単位：円)

	借方科目	金額	貸方科目	金額
①				
②				
③				

問1. 全部純資産直入法を適用している場合(単位：円)

(1) 時価が26,500円の場合(評価差益が生じている場合)

決算整理仕訳

(借)	(貸)
-----	-----

翌期首に行うべき仕訳

(借)	(貸)
-----	-----

(2) 時価が24,000円の場合(評価差損が生じている場合)

決算整理仕訳

(借)	(貸)
-----	-----

翌期首に行うべき仕訳

(借)	(貸)
-----	-----

問2. 部分純資産直入法を適用している場合(単位：円)

(1) 時価が26,500円の場合(評価差益が生じている場合)

決算整理仕訳

(借)	(貸)
-----	-----

翌期首に行うべき仕訳

(借)	(貸)
-----	-----

(2) 時価が24,000円の場合(評価差損が生じている場合)

決算整理仕訳

(借)	(貸)
-----	-----

翌期首に行うべき仕訳

(借)	(貸)
-----	-----

(1) 時価が28,000円の場合(単位：円)

決算整理仕訳

(借)	(貸)
-----	-----

(借)	(貸)
-----	-----

翌期首に行うべき仕訳

(借)	(貸)
-----	-----

(2) 時価が29,500円の場合(単位：円)

決算整理仕訳

(借)	(貸)
-----	-----

(借)	(貸)
-----	-----

翌期首に行うべき仕訳

(借)	(貸)
-----	-----

(単位：円)

借方科目	金額	貸方科目	金額

貸借対照表価額

	円
--	---

問題
08

有価証券の評価1

解答・解説 P.5-08

(1) 流動資産 円

(2) 投資その他の資産 円

問題
09

有価証券の評価2

解答・解説 P.5-09

(1) 有価証券 円

(2) 投資有価証券 円

(3) 関係会社株式 円

問題
10

有価証券についての正誤問題

解答・解説 P.5-10

	正誤	理由
(1)		
(2)		
(3)		



損 益 計 算 書
自×5年4月1日 至×6年3月31日 (単位：千円)

I 売 上 高		()	
II 売 上 原 価			
1 期首商品棚卸高	()		
2 当期商品仕入高	()		
合 計	()		
3 期末商品棚卸高	()		
差 引	()		
4 ()	()		
5 ()	()	()	
売 上 総 利 益		()	
III 販売費及び一般管理費			
1 給 料	()		
2 保 険 料	()		
3 減 価 償 却 費	()		
4 貸倒引当金繰入	()	()	
営 業 利 益		()	
IV 営業外収益			
1 有価証券利息	()		
2 有価証券評価益	()	()	
V 営業外費用			
1 支 払 利 息		()	
経 常 利 益		()	
VI 特別利益			
1 固定資産売却益		()	
VII 特別損失			
1 関係会社株式評価損		()	
税引前当期純利益		()	
法 人 税 等		()	
当 期 純 利 益		()	

貸 借 対 照 表

×6年3月31日

(単位：千円)

資 産 の 部		負 債 の 部	
I 流 動 資 産		I 流 動 負 債	
現金預金	()	支払手形	()
受取手形	()	買掛金	()
貸倒引当金	()	未払金	()
売掛金	()	未払法人税等	()
貸倒引当金	()	流動負債合計	()
有価証券	()	II 固 定 負 債	
商 品	()	長期借入金	()
前払費用	()	固定負債合計	()
流動資産合計	()	負債合計	()
II 固 定 資 産			
1. 有形固定資産		純資産の部	
建 物	()	I 株 主 資 本	
減価償却累計額	()	資 本 金	()
備 品	()	利益剰余金	
減価償却累計額	()	利益準備金	()
2. 投資その他の資産		別途積立金	()
投資有価証券	()	繰越利益剰余金	()
関係会社株式	()	II 評 価 ・ 換 算 差 額 等	
固定資産合計	()	その他有価証券評価差額金	()
資 産 合 計	()	純 資 産 合 計	()
		負債及び純資産合計	()

06

金銭債権と貸倒引当金

03

貸倒引当金

問題

01

貸倒実績率の計算

解答・解説 P.6-01

(単位：円)

借方科目	金額	貸方科目	金額

問題

02

貸倒懸念債権・財務内容評価法

解答・解説 P.6-02

(1) 貸倒懸念債権

(単位：円)

借方科目	金額	貸方科目	金額

(2) 破産更生債権等

(単位：円)

借方科目	金額	貸方科目	金額

(3) 一般債権

① 営業債権

(単位：円)

借方科目	金額	貸方科目	金額

② 営業外債権

(単位：円)

借方科目	金額	貸方科目	金額

(単位：円)

借方科目	金額	貸方科目	金額

損益計算書

自×1年4月1日 至×2年3月31日 (単位：円)

	⋮	⋮
III 販売費及び一般管理費		
()	<input type="text"/>
V 営業外費用		
()	<input type="text"/>
VII 特別損失		
()	<input type="text"/>

当期末の貸付金の評価額

 円

当期の受取利息

 円

問題
06

電子記録債権・電子記録債務

解答・解説 P.6-06

貸借対照表
×5年3月31日 (単位：円)

資 産 の 部		負 債 の 部	
I 流動資産		I 流動負債	
現金預金	()	支払手形	()
受取手形	()	()	()
()	()	買掛金	()
売掛金	()		
貸倒引当金	() ()		

損		益	(単位：千円)
3/31	仕 入 ()	3/31	売 上 ()
〃	給 料 ()	〃	有 価 証 券 売 却 益 ()
〃	広 告 宣 伝 費 ()	〃	{ ()
〃	支 払 家 賃 ()	〃	受 取 利 息 ()
〃	保 険 料 ()		
〃	貸倒引当金繰入(販売費) ()		
〃	貸 倒 損 失 ()		
〃	棚 卸 減 耗 損 ()		
〃	{ ()		
〃	減 価 償 却 費 ()		
〃	手 形 売 却 損 ()		
〃	貸倒引当金繰入(営業外費用) ()		
〃	法 人 税 等 ()		
〃	{ ()		
	()		()

繰越試算表

×6年3月31日

(単位：千円)

現 金 預 金 ()	支 払 手 形 ()
受 取 手 形 ()	買 掛 金 ()
売 掛 金 ()	{ ()
売 買 目 的 有 価 証 券 ()	未 払 法 人 税 等 ()
繰 越 商 品 ()	貸 倒 引 当 金 ()
建 物 ()	退 職 給 付 引 当 金 ()
備 品 ()	建 物 減 価 償 却 累 計 額 ()
前 払 家 賃 ()	備 品 減 価 償 却 累 計 額 ()
前 払 保 険 料 ()	資 本 金 ()
長 期 貸 付 金 ()	利 益 準 備 金 ()
	任 意 積 立 金 ()
	繰 越 利 益 剰 余 金 ()
()	()

07 商品売買

Section

02 原価率・付加率

問題

01

原価率・利益率・付加率の計算

解答・解説 P.7-01

(1)	原価率	%	(2)	利益率	%	(3)	付加率	%
-----	-----	---	-----	-----	---	-----	-----	---

Section

03 売上原価の算定方法と控除項目

問題

02

仕入値引・戻し等の仕訳

解答・解説 P.7-01

(単位：円)

	借方科目	金額	貸方科目	金額
(1)				
(2)				
(3)				
(4)				

(単位：円)

	借方科目	金額	貸方科目	金額
(1)				
(2)				
(3)				
(4)				
(5)				

問1.

(単位：円)

借方科目	金額	貸方科目	金額

問2. (1) 売上高

円

(2) 売上原価

円

問題
05

原価率の計算

原価率

 %

損 益 計 算 書

(単位：円)

	I 売 上 高		()
	II 売 上 原 価		
	1. 期首商品棚卸高	()	
	2. 当期商品仕入高	()	
	合 計	()	
	3. 期末商品棚卸高	()	()
	売上総利益		()
	:		
	IV 営業外収益		
	1. ()		()
	:		
	V 営業外費用		
	1. ()		()

問1.

(単位：円)

借方科目	金額	貸方科目	金額

問2.

損益計算書

(単位：円)

I 売上高		()
II 売上原価		
1. 期首商品棚卸高	()	
2. 当期商品仕入高	()	
合計	()	
3. 期末商品棚卸高	()	()
売上総利益		()
:		
IV 営業外収益		
1. ()		()
:		
V 営業外費用		
1. ()		()



商品の評価

Section

02

払出金額の計算

問題

01

数量計算の方法

解答・解説 P.8-01

①		②		③		④	
⑤		⑥		⑦			

問題

02

金額計算の方法

解答・解説 P.8-01

①		②		③		④	
⑤							

問題

03

期末棚卸資産の計算

解答・解説 P.8-02

	売 上 原 価	貸借対照表価額
(1) 先入先出法	円	円
(2) 平均原価法(総平均法)	円	円

03 期末商品の評価

問題

04

棚卸資産の評価基準

解答・解説 P.8-03

(1)

①		②		③		④	
---	--	---	--	---	--	---	--

(2)

⑤		⑥	
---	--	---	--

問題

05

決算時の処理

解答・解説 P.8-04

損益計算書

(単位：円)

I 売上高		()
II 売上原価		
1. 期首商品棚卸高	()	
2. 当期商品仕入高	()	
合計	()	
3. 期末商品棚卸高	()	
差引	()	
4. ()	()	()
売上総利益		()

問題

06

損益計算書の作成

解答・解説 P.8-05

損益計算書

(単位：円)

I 売上高		()
II 売上原価		
1. 期首商品棚卸高	()	
2. 当期商品仕入高	()	
合計	()	
3. 期末商品棚卸高	()	
差引	()	
4. 商品評価損	()	()
売上総利益		()
III 販売費及び一般管理費		
1. ()	()	()
営業利益		()

問題

07

期首B/S+期中取引→期末T/B

解答・解説 P.8-06

決算整理後残高試算表

(単位：千円)

現金預金 ()	支払手形 ()
受取手形 ()	買掛金 ()
売掛金 ()	売上 ()
繰越商品 ()	
仕入 ()	
棚卸減耗損 ()	
手形売却損 ()	

04 売価還元法

問題

08

売価還元法1

解答・解説 P.8-07

損益計算書

(単位：円)

I 売上高		()	
II 売上原価			
1. 期首商品棚卸高	()		
2. 当期商品仕入高	()		
合計	()		
3. 期末商品棚卸高	()		
差引	()		
4. 商品評価損	()	()	
売上総利益		()	
III 販売費及び一般管理費			
棚卸減耗損	()		

問題

09

売価還元法2 **速**解法

解答・解説 P.8-08

損益計算書

(単位：千円)

I 売上高		()	
II 売上原価			
1. 期首商品棚卸高	()		
2. 当期商品仕入高	()		
合計	()		
3. 期末商品棚卸高	()		
差引	()		
4. ()	()	()	
売上総利益		()	
III 販売費及び一般管理費			
()	()	()	
営業利益		()	

売価還元法3

損益計算書

(単位：千円)

I 売上高		()
II 売上原価		
1. 期首商品棚卸高	()	
2. 当期商品仕入高	()	
合計	()	
3. 期末商品棚卸高	()	
差引	()	
4. 棚卸減耗損	()	()
売上総利益		()

09

有形固定資産

Section

03

取得原価の決定

問題

01

取得原価の決定

解答・解説 P.9-01

①		②		③	
④		⑤		⑥	
⑦		⑧			

Section

04

減価償却

問題

02

減価償却

解答・解説 P.9-02

①		②		③		④	
⑤		⑥		⑦		⑧	
⑨		⑩		⑪		⑫	

問題

03

減価償却の方法

解答・解説 P.9-02

①		②		③		④	
⑤		⑥		⑦		⑧	

問題

04

減価償却費の計算

解答・解説 P.9-03

	(1) × 1年度	(2) × 2年度
①定額法	円	円
②定率法	円	円
③級数法	円	円
④生産高比例法	円	円

問題

05

定額法と定率法の比較

解答・解説 P.9-04

問1. (1) 定額法 1年目 円 4年目 円

(2) 定率法 1年目 円 4年目 円

問2.

問題

06

直接法による処理

解答・解説 P.9-05

貸借対照表

× 5年3月31日

(単位：円)

建	物	()	
減価償却累計額		()	()
備	品	()	
減価償却累計額		()	()

問題

07

減価償却累計額の表示方法

解答・解説 P.9-06

①	<input type="text"/>	②	<input type="text"/>	③	<input type="text"/>	④	<input type="text"/>
---	----------------------	---	----------------------	---	----------------------	---	----------------------

法人税法改正による減価償却の計算1

解答・解説 P.9-06

		貸借対照表		
		×21年3月31日		(単位：円)
建	物	()		
減価償却累計額		()	()	
備	品	()		
減価償却累計額		()	()	

法人税法改正による減価償却の計算2

解答・解説 P.9-07

		貸借対照表		
		×21年3月31日		(単位：円)
建	物	()		
減価償却累計額		()	()	
備	品	()		
減価償却累計額		()	()	

法人税法改正による減価償却の計算3

解答・解説 P.9-07

		貸借対照表		
		×6年3月31日		(単位：円)
備	品	()		
減価償却累計額		()	()	

損益計算書

自×5年4月1日 至×6年3月31日 (単位：千円)

I 売上高		()	
II 売上原価			
1 期首商品棚卸高	()		
2 当期商品仕入高	()		
合計	()		
3 期末商品棚卸高	()		
差引	()		
4 ()	()		
5 ()	()	()	
売上総利益			()
III 販売費及び一般管理費			
1 給料	()		
2 支払保険料	()		
3 減価償却費	()		
4 貸倒引当金繰入	()	()	
営業利益			()
IV 営業外収益			
1 有価証券利息	()		
2 ()	()	()	
V 営業外費用			
1 支払利息	()		
2 社債利息	()		
3 ()	()		
4 ()	()	()	
税引前当期純利益			()
法人税等			()
当期純利益			()

貸借対照表

×6年3月31日

(単位：千円)

資産の部		負債の部	
I 流動資産		I 流動負債	
現金預金	()	支払手形	()
受取手形	()	買掛金	()
貸倒引当金	()	未払法人税等	()
売掛金	()	未払費用	()
貸倒引当金	()	流動負債合計	()
有価証券	()	II 固定負債	
商品	()	長期借入金	()
前払費用	()	社債	()
流動資産合計	()	固定負債合計	()
II 固定資産		負債合計	()
1. 有形固定資産		純資産の部	
建物	()	I 株主資本	
減価償却累計額	()	資本金	()
備品	()	利益剰余金	
減価償却累計額	()	利益準備金	()
2. 投資その他の資産		繰越利益剰余金	()
投資有価証券	()	II 評価・換算差額等	
関係会社株式	()	その他有価証券評価差額金	()
固定資産合計	()	純資産合計	()
資産合計	()	負債及び純資産合計	()

無形固定資産・繰延資産

無形固定資産

問題

01

無形固定資産の償却

解答・解説 P.10-01

貸借対照表

(単位：円)

II 固定資産 2.無形固定資産 () () () () () ()	:	
------------------------------------------------------------------------------------------------------------------------------------------------------------------------	---	--

問題

02

のれんの会計処理

解答・解説 P.10-02

(単位：円)

	借方科目	金額	貸方科目	金額
(1)				
(2)				

03 繰延資産

問題

03

繰延資産の分類

解答・解説 P.10-02

		償却方法	償却費の表示区分
株式交付費		()年以内に()	営業外費用 (開業費のみ販売費 及び一般管理費で も可)
社債発行費(等)	社債	()にわたり、利息法 (容認:())	
	新株予約権	()年以内に()	
創立費		()年以内に()	
開業費		()年以内に()	
開発費		()年以内に()	() または売上原価

問題

04

繰延資産の償却

解答・解説 P.10-03

(1)

損益計算書 (単位:円)

∴		
Ⅲ 販売費及び一般管理費	()	()
∴		
V 営業外費用	()	()
	()	()
	()	()

(2)

貸借対照表

(単位:円)

∴		
Ⅲ 繰延資産	()	()
	()	()
	()	()
	()	()

11

減損会計

Section

01

減損会計

問題

01

減損会計1

解答・解説 P.11-01

(1)		(2)		(3)		(4)	
(5)		(6)					

問題

02

減損会計2

解答・解説 P.11-02

貸借対照表 (単位：円)

⋮	
II 固定資産	
1.有形固定資産	
() ()	
() () ()	

損益計算書 (単位：円)

⋮	
VII 特別損失	
() ()	

問題

03

減損会計3

解答・解説 P.11-03

貸借対照表 (単位：円)

⋮	
II 固定資産	
1.有形固定資産	
機 械 ()	
() ()	
減価償却累計額 () ()	

損益計算書 (単位：円)

⋮	
VII 特別損失	
() ()	

問題
04

減損会計4

解答・解説 P.11-04

問1.

問2.

(単位：円)

借方科目	金額	貸方科目	金額

Section

02 のれん・共用資産の処理

問題
05

のれんを含む減損処理

解答・解説 P.11-05

(単位：円)

借方科目	金額	貸方科目	金額

問題
06

共用資産の減損処理1

解答・解説 P.11-05

(単位：円)

借方科目	金額	貸方科目	金額

(単位：円)

借方科目	金額	貸方科目	金額



総合問題

損益計算書

自×5年10月1日 至×6年9月30日 (単位：千円)

I 売上高		()
II 売上原価		
1 期首商品棚卸高	()	
2 当期商品仕入高	()	
計	()	
3 期末商品棚卸高	()	
差引	()	
4 棚卸減耗損	()	
5 ()	()	()
()総利益		()
III 販売費及び一般管理費		
1 販売費	()	
2 一般管理費	()	
3 貸倒引当金繰入	()	
4 減価償却費	()	
5 支払保険料	()	()
()利益		()
IV 営業外収益		
1 受取利息	()	
2 有価証券利息	()	
3 受取配当金	()	()
V 営業外費用		
1 支払利息	()	
2 貸倒引当金繰入	()	
3 投資有価証券評価損	()	
4 雑損	()	()
()利益		()
VI 特別損失		
1 ()繰入	()	
2 ()	()	
3 減損損失	()	()
税引前当期純利益		()
法人税等		()
当期純利益		()

問題

01

負債の分類

解答・解説 P.12-01

①		②		③	
④					

問題

02

引当金の設定要件

解答・解説 P.12-01

①	
②	
③	
④	

問題

03

引当金に関する正誤問題

解答・解説 P.12-02

(1)		(2)		(3)	
-----	--	-----	--	-----	--

03 資産除去債務

問題

04

資産除去債務1

解答・解説 P.12-02

①		②		③	
④		⑤		⑥	
⑦		⑧		⑨	
⑩					

問題

05

資産除去債務2

解答・解説 P.12-04

(単位：千円)

	借方科目	金額	貸方科目	金額
(1)				
(2)				
(3)				
(4)				

貸借対照表

×2年3月31日

(単位：千円)

II 固定資産	II 固定負債	
1.有形固定資産	資産除去債務	()
備品 ()		
減価償却累計額 () ()		

損益計算書

×1年4月1日～×2年3月31日 (単位：千円)

III 販売費及び一般管理費	
減価償却費	()
利息費用	()

損益計算書

×3年4月1日～×4年3月31日 (単位：千円)

III 販売費及び一般管理費	
減価償却費	()
利息費用	()
履行差額	()

設問1	×5年4月1日の資産除去債務計上額	千円
設問2	×5年4月1日～×6年3月31日の期間の減価償却費 (利息費用を含む)	千円
設問3	×8年4月1日～×9年3月31日の期間の資産除去債務の増加額	千円
設問4	×9年3月31日における機械の帳簿価額	千円
設問5	×9年4月1日～×10年3月31日の期間の減価償却費 (利息費用を含む)	千円

04 リース会計1

問題

08

リース取引の会計処理

解答・解説 P.12-08

(1)		(2)		(3)		(4)		(5)	
-----	--	-----	--	-----	--	-----	--	-----	--

問題

09

ファイナンス・リース取引1

解答・解説 P.12-09

(単位：円)

	借方科目	金額	貸方科目	金額
(1) × 1年4月1日				
(2) × 2年3月31日				
(3) × 3年3月31日				
(4) × 4年3月31日				

(単位：円)

	借方科目	金額	貸方科目	金額
(1) × 1年4月1日				
(2) × 2年3月31日				
(3) × 3年3月31日				
(4) × 4年3月31日				

(単位：円)

借方科目	金額	貸方科目	金額

問題

12

半年複利の計算

解答・解説 P.12-11

(1)	支払利息	円
(2)	リース債務(流動負債)	円
(3)	リース債務(固定負債)	円

問題

13

ファイナンス・リース取引の判定

解答・解説 P.12-12

(1) ファイナンス・リース取引の判定

① 現在価値基準

リース期間中のリース料総額の現在価値が、リース資産の見積現金購入価額に占める割合は()%であり、基準となる()%を超えているため、ファイナンス・リース取引に該当する。

② 経済的耐用年数基準

リース期間が、リース物件の経済的耐用年数に占める割合は()%であり、基準となる()%を超えているため、ファイナンス・リース取引に該当する。

(2) 減価償却費 円(3) 支払利息 円

決算整理後残高試算表

×6年3月31日

(単位：千円)

現金	預金	()	支払手形	()
受取手形	()	買掛金	()	
売掛金	()	貸倒引当金	()	
繰越商品	()	保証債務	()	
売買目的有価証券	()	未払販売費	()	
前払一般管理費	()	未払法人税等	()	
未收利息	()	建物減価償却累計額	()	
建物	()	備品減価償却累計額	()	
備品	()	リース資産減価償却累計額	()	
リース資産	()	リース債務	()	
土地	()	資本金	()	
その他有価証券	()	資本準備金	()	
長期貸付金	()	利益準備金	()	
更生債権	()	別途積立金	()	
仕入	()	繰越利益剰余金	()	
棚卸減耗損	()	その他有価証券評価差額金	()	
販売費	()	売上	()	
一般管理費	()	受取利息	()	
貸倒引当金繰入(営業債権)	()	有価証券評価損益	()	
減価償却費	()	保証債務取崩益	()	
支払利息	()			
手形売却損	()			
貸倒引当金繰入(営業外債権)	()			
法人税等	()			
	()		()	

13 退職給付会計

Section

02 退職給付会計

問題

01

退職給付の空欄補充

解答・解説 P.13-01

①		②		③		④		⑤	
⑥		⑦		⑧		⑨		⑩	

問題

02

退職給付引当金

解答・解説 P.13-01

円

問題

03

退職給付会計1

解答・解説 P.13-02

(1)	勤務費用	円
	利息費用	円
(2)	退職給付引当金	円

問題

04

退職給付会計2

解答・解説 P.13-03

退職給付引当金 円

退職給付費用 円

問題

05

退職給付会計3

解答・解説 P.13-04

退職給付引当金

円

退職給付費用

円

Chapter

14

社 債

Section

03

会計処理の一巡

問題

01

社債の会計処理

解答・解説 P.14-01

(単位：円)

	借 方 科 目	金 額	貸 方 科 目	金 額
(1)				
(2)				
(3)				
(4)				
(5)				
(6)				
(7)				

E D
Sec

(1)

(単位：円)

借方科目	金額	貸方科目	金額

(2)

損益計算書

(単位：円)

⋮

V 営業外費用

() ()

⋮

貸借対照表

(単位：円)

	II 固定負債	
	()	()

問1.

(単位：円)

借方科目	金額	貸方科目	金額

問2.

(単位：円)

借方科目	金額	貸方科目	金額

問3.

(単位：円)

借方科目	金額	貸方科目	金額

問4.

損益計算書

(単位：円)

：

V 営業外費用

() ()

VI 特別利益

() ()

貸借対照表

(単位：円)

I 流動負債

() ()

問1.

(単位：円)

借方科目	金額	貸方科目	金額

問2.

(単位：円)

借方科目	金額	貸方科目	金額

問3.

損益計算書

(単位：円)

⋮

V 営業外費用

() ()

VI 特別利益

() ()

貸借対照表

(単位：円)

II 固定負債	()	()
---------	------------------------	------------------------

(1)

(単位：円)

借方科目	金額	貸方科目	金額

(2)

損益計算書

(単位：円)

	∴	
V 営業外費用		
()	()	
	∴	
VII 特別損失		
()	()	

貸借対照表

(単位：円)

I 流動負債		
()	()	
II 固定負債		
()	()	

05 抽選償還

問題

06

抽選償還の会計処理1

解答・解説 P.14-09

(単位：円)

	借方科目	金額	貸方科目	金額
(1)				
(2)				
(3)				

(単位：円)

	借方科目	金額	貸方科目	金額
(1)				
(2)				
(3)				
(4)				
(5)				

(1)

(単位：円)

借方科目	金額	貸方科目	金額

(2)

損益計算書 (単位：円)

貸借対照表

(単位：円)

:

V 営業外費用

() ()

I 流動負債

:

() ()

II 固定負債

社債 ()

貸借対照表
×6年3月31日現在

(単位：千円)

資産の部		負債の部	
I 流動資産		I 流動負債	
現金預金	()	支払手形	()
受取手形	()	買掛金	()
売掛金	()	1年内返済長期借入金	()
計	()	()	()
貸倒引当金	() ()	()	()
有価証券	()	未払法人税等	()
商品	()	()	()
未収収益	()	流動負債合計	()
前払費用	()	II 固定負債	
()	()	社債	()
流動資産合計	()	長期借入金	()
II 固定資産		固定負債合計	()
有形固定資産		負債合計	()
建物	()		
減価償却累計額	() ()		
備品	()		
減価償却累計額	() ()		
土地	()		
有形固定資産合計	()		
投資その他の資産		純資産の部	
投資有価証券	()	I 株主資本	
関係会社株式	()	資本金	()
長期貸付金	()	資本剰余金	()
()	()	資本準備金	()
投資その他の資産合計	()	利益剰余金	()
固定資産合計	()	利益準備金	()
III 繰延資産		別途積立金	()
()	()	繰越利益剰余金	()
繰延資産合計	()	株主資本合計	()
資産合計	()	II 評価・換算差額等	
		その他有価証券評価差額金	()
		評価・換算差額等合計	()
		純資産合計	()
		負債及び純資産合計	()

純資産会計1

Section

03

株主資本等の分類

問題

01

純資産の分類

解答・解説 P.15-01

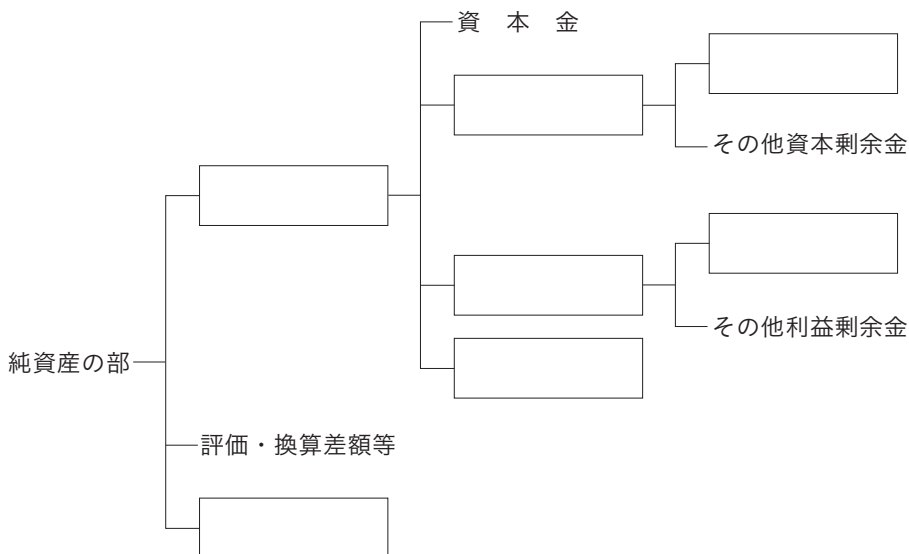

Section

04

株式の発行

問題

02

株式発行の会計処理

解答・解説 P.15-01

(単位：円)

	借方科目	金額	貸方科目	金額
(1)				
(2)				
(3)				

問題
03

財務諸表の表示

解答・解説 P.15-02

株主資本等変動計算書

(単位：円)

	株 主 資 本							純資産 合計
	資本金	資本剰余金		利益 準備金	利益剰余金		自 株 己 式 株 資 合 主 本 計	
		資 本 準備金	その他 資 本 剰余金		その他利益剰余金	別 途 積立金		
当期首残高								
当期変動額								
新株の発行								
当期純利益								
当期変動額合計								
当期末残高								

純 資 産 の 部 (単位：円)

- I 株 主 資 本
 - 1 資 本 金 ()
 - 2 資 本 剰 余 金
 - (1) 資本準備金 ()
 - (2) その他資本剰余金 ()
 - 3 利 益 剰 余 金
 - (1) 利益準備金 ()
 - (2) その他利益剰余金
 - 別 途 積 立 金 ()
 - 繰越利益剰余金 ()
 - 4 自 己 株 式 ()

05 株主資本の変動

問題

04

資本剰余金・利益剰余金の振替え

解答・解説 P.15-03

(単位：円)

	借方科目	金額	貸方科目	金額
(1)				
(2)				
(3)				
(4)				

問題

05

欠損填補

解答・解説 P.15-03

(単位：円)

	借方科目	金額	貸方科目	金額
(1)				
(2)				
(3)				

問題
06

剰余金の配当1

解答・解説 P.15-04

(単位：円)

	借方科目	金額	貸方科目	金額
(1)				
(2)				
(3)				
(4)				

繰越利益剰余金

(単位：円)

() () ()	4 / 1	前期繰越	350,000
() () ()	() () ()		
() () ()			
() () ()			
3 / 31	次期繰越	()	
		<u>()</u>	<u>()</u>

(単位：円)

	借方科目	金額	貸方科目	金額
(1)				
(2)				
(3)				
(4)				

株主資本等変動計算書

(単位：円)

	株 主 資 本								株 主 資 本 合 計	純資産合 計
	資本金	資本剰余金			利益準備金	その他利益剰余金		利益剰余金合 計		
		資本準備金	その他資本剰余金	資本剰余金合 計		任意積立金	繰越利益剰余金			
当期首残高	900,000	70,000	10,000	80,000	90,000	20,000	130,000	240,000	1,220,000	1,220,000
当期変動額										
剰余金の配当										
任意積立金の積立										
当期純利益										
当期変動額合計										
当期末残高										

問題 05

剰余金の配当3

解答・解説 P.15-06

(単位：円)

	借方科目	金額	貸方科目	金額
(1)				
(2)				

Section

06 自己株式

問題 09

取得・処分時の会計処理

解答・解説 P.15-07

(単位：円)

	借方科目	金額	貸方科目	金額
(1)				
(2)				

貸借対照表の記載

<u>貸借対照表</u>		(単位：千円)
純資産の部		
I 株主資本		
1	〔 〕	()
2	〔 〕	
	(1) 〔 〕	()
	(2) 〔 〕	()
3	〔 〕	
	(1) 〔 〕	()
	(2) 〔 〕	
	〔 〕	()
	〔 〕	()
4	〔 〕	()
	株主資本合計	()
II 評価・換算差額等		
1	〔 〕	()
	評価・換算差額等合計	()
	純資産合計	()

自己株式の消却

<u>貸借対照表</u>		(単位：千円)
純資産の部		
I 株主資本		
1	〔 〕	()
2	〔 〕	
	(1) 〔 〕	()
3	〔 〕	
	(1) 〔 〕	()
	(2) 〔 〕	
	〔 〕	()
	〔 〕	()
	株主資本合計	()
	純資産合計	()