

# 解答用紙

---

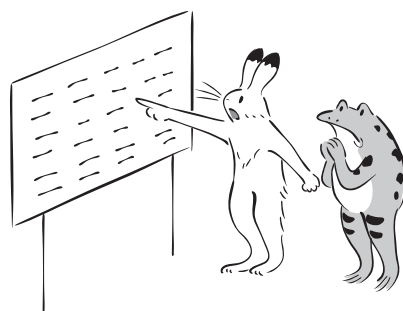

〔第1問〕

仕訳 記号（A～X）も必ず記入のこと

No.	借 方					貸 方				
	記号	勘 定 科 目	金 額			記号	勘 定 科 目	金 額		
(例)	B	当座預金		1 0 0	0 0 0	A	現 金		1 0 0	0 0 0
(1)										
(2)										
(3)										
(4)										
(5)										

〔第2問〕

(1) ￥ 

--	--	--	--

(2) ￥ 

--	--	--	--

(3) ￥ 

--	--	--	--

(4) ￥ 

--	--	--	--

〔第3問〕

部門費振替表

(単位：円)

摘要	合計	第1部門	第2部門	車両部門	機械部門	材料管理部門
部門費合計	1,500,000	590,540	479,370	135,020	201,030	94,040
(第1次配賦)						
車両部門	□□□□□□	□□□□□□	□□□□□□	—	□□□□□□	□□□□□□
機械部門	□□□□□□	□□□□□□	□□□□□□	□□□□□□	—	□□□□□□
材料管理部門	□□□□□□	□□□□□□	□□□□□□	□□□□□□	□□□□□□	—
				□□□□□□	□□□□□□	□□□□□□
(第2次配賦)						
車両部門	□□□□□□	□□□□□□	□□□□□□			
機械部門	□□□□□□	□□□□□□	□□□□□□			
材料管理部門	□□□□□□	□□□□□□	□□□□□□			
合計	□□□□□□	□□□□□□	□□□□□□			
配賦金額		□□□□□□	□□□□□□			

〔第4問〕

問1 記号 (A~F)

1	2	3	4

問2

完成工事原価報告書	
	(単位：円)
I. 材料費	□□□□□□
II. 労務費	□□□□□□
III. 外注費	□□□□□□
IV. 経費	□□□□□□
完成工事原価	□□□□□□

工事間接費配賦差異月末残高

¥

□□□□
------

記号 (AまたはB)

□
---

〔第5問〕

精 算 表

(単位：円)

勘 定 科 目	残高試算表				整 理 記 入				損 益 計 算 書				貸 借 対 照 表			
	借 方		貸 方		借 方		貸 方		借 方		貸 方		借 方		貸 方	
現 金	3:2:7	9:8:0														
当 座 預 金	4:5:5	0:0:0														
受 取 手 形	1 3:2:6	0:0:0														
完成工事未収入金	7:1:5	0:0:0														
仮 払 金		4:5 5:0:0														
貸 倒 引 当 金				2:3 4:0:0												
未 成 工 事 支 出 金	2 9:2:5	0:0:0														
材 料 貯 蔵 品	1 9:2 4:0:0															
機 械 装 置	2 1:4:5	0:0:0														
機械装置減価償却累計額				7:5:9 0:0:0												
備 品	1 7:4:2	0:0:0														
備品減価償却累計額				2:5:0 2:5:0												
支 払 手 形			1 2:6:9	0:0:0												
工 事 未 払 金			1 0:9:5	9:0:0												
借 入 金			1 2:2:2	0:0:0												
未 成 工 事 受 入 金			5:4:6	0:0:0												
完成工事補償引当金				4 5:5:0												
退 職 給 付 引 当 金			1 6:8:2	2:0:0												
資 本 金			2 0:0:0	0:0:0												
完 成 工 事 高			9 8:1:5	0:0:0												
完 成 工 事 原 価	6 9:8:1	0:0:0														
販 売 費 及 び 一 般 管 理 費	1 7:7:5	9:5:0														
支 払 利 息		3:6 4:7:0														
	1:8 6:6:7	3:0:0	1:8 6:6:7	3:0:0												
前 払 賃 借 料																
不 渡 手 形																
旅 費 交 通 費																
貸 倒 引 当 金 繰 入 額																
未 払 法 人 税 等																
法人税、住民税及び事業税																
当 期 ( )																

〔第1問〕

仕訳 記号（A～X）も必ず記入のこと

No.	借 方					貸 方				
	記号	勘 定 科 目	金 額			記号	勘 定 科 目	金 額		
(例)	B	当 座 預 金		1 0 0	0 0 0	A	現 金		1 0 0	0 0 0
(1)										
(2)										
(3)										
(4)										
(5)										

〔第2問〕

(1) ￥ 

--	--	--	--	--

(2) ￥ 

--	--	--	--

(3) ￥ 

--	--	--	--	--

(4) ￥ 

--	--	--	--

[第3問]

未成工事支出金			
前期繰越	416,300	<input type="text"/>	<input type="text"/>
材料費	627,900	次期繰越	375,700
労務費	175,500	/	1,924,000
外注費	<input type="text"/>		
経費	322,400		
	<input type="text"/>		
			<u>1,924,000</u>

完成工事原価			
<input type="text"/>	<input type="text"/>	損	益 <input type="text"/>

完成工事高			
<input type="text"/>	<input type="text"/>	現金預金	<u>2,515,500</u>

販売費及び一般管理費			
× × × ×	231,400	<input type="text"/>	<input type="text"/>
× × × ×	239,200	/	<input type="text"/>
	<input type="text"/>		

支払利息			
現金預金	<input type="text"/>	損	益 <u>205,400</u>

損		益	
<input type="text"/>	<input type="text"/>	<input type="text"/>	<input type="text"/>
<input type="text"/>	<input type="text"/>	/	<input type="text"/>
<input type="text"/>	<input type="text"/>		
繰越利益剰余金	<input type="text"/>		
	<input type="text"/>		<u><input type="text"/></u>

[第4問]

問1 記号 (A~D)

1	2	3	4

問2

工事別原価計算表

(単位：円)

摘 要	X工事	Y工事	Z工事	計
月初未成工事原価	□□□□	—	—	□□□□
当月発生工事原価				
材 料 費	—	□□□□	□□□□	□□□□
労 務 費	□□□□	□□□□	□□□□	□□□□
外 注 費	□□□□	□□□□	□□□□	□□□□
直 接 経 費	□□□□	□□□□	□□□□	□□□□
工 事 間 接 費	□□□□	□□□□	□□□□	□□□□
当月完成工事原価	□□□□	□□□□	—	□□□□
月末未成工事原価	—	—	□□□□	□□□□

工事間接費配賦差異

¥

□	□	□	□
---	---	---	---

記号 (AまたはB)

□
---

〔第5問〕

精 算 表

(単位：円)

勘 定 科 目	残高試算表			整 理 記 入			損 益 計 算 書			貸 借 対 照 表		
	借 方	貸 方		借 方	貸 方		借 方	貸 方		借 方	貸 方	
現 金	1:8:7	4:6:0										
当 座 預 金	9:2:7	4:5:0										
受 取 手 形	4:4:0	7:0:0										
完成工事未収入金	9:0:8	3:0:0										
仮 払 金	8:5	1:5:0										
貸 倒 引 当 金					8:7:1:0							
未 成 工 事 支 出 金	7:3:7	2:3:0										
材 料 貯 蔵 品	7:7:2	7:2:0										
機 械 装 置	1:2:0:0	0:0:0										
機械装置減価償却累計額					2:2:9	5:8:0						
車 両 運 搬 具	9:5:9	4:0:0										
車両運搬具減価償却累計額					1:0:6	6:0:0						
備 品	2:7:3	0:0:0										
備品減価償却累計額					8:4	5:0:0						
支 払 手 形					1:6:8	0:0:0						
工 事 未 払 金					1:8:2	0:0:0						
借 入 金					1:8:3	3:0:0						
未 成 工 事 受 入 金					1:5:9	9:0:0						
仮 受 金					5:1:8	7:0:0						
完成工事補償引当金					7	2:8:0						
退 職 給 付 引 当 金					2:5	7:4:0						
資 本 金					3:9:0:0	0:0:0						
完 成 工 事 高					7:5:1:0	0:0:0						
完 成 工 事 原 価	6:3:6:1	2:7:0										
販 売 費 及 び 一 般 管 理 費	2:2:3	7:0:0										
支 払 利 息		7:9:3:0										
	1:3:0:8:4	3:1:0			1:3:0:8:4	3:1:0						
雑 損 失												
前 払 保 険 料												
前 渡 金												
貸倒引当金繰入額												
未 払 法 人 税 等												
法人税、住民税及び事業税												
当 期 純 利 益												



〔第1問〕

仕訳 記号（A～X）も必ず記入のこと

No.	借 方					貸 方				
	記号	勘 定 科 目	金 額			記号	勘 定 科 目	金 額		
(例)	B	当座預金		1 0 0	0 0 0	A	現 金		1 0 0	0 0 0
(1)										
(2)										
(3)										
(4)										
(5)										

〔第2問〕

(1)  年

(2) ￥

(3) ￥

(4) ￥

[第3問]

問1

(A) ㄩ 

 (B) ㄩ 

(C) ㄩ 

 (D) ㄩ 

問2

(A) ㄩ 

 (B) ㄩ 

(C) ㄩ 

 (D) ㄩ 

[第4問]

問1 記号 (A~E)

1	2	3	4	5

問2

甲 部 門 費	
諸 口	4 2, 6 5 9
<input style="width: 100%;" type="text"/>	<input style="width: 100%;" type="text"/>

乙 部 門 費	
諸 口	3 5, 8 3 7
<input style="width: 100%;" type="text"/>	<input style="width: 100%;" type="text"/>
	現場共通費配賦差異
	<input style="width: 100%;" type="text"/>

現場共通費配賦差異	
前 月 繰 越	<input style="width: 100%;" type="text"/>
<input style="width: 100%;" type="text"/>	<input style="width: 100%;" type="text"/>
	次 月 繰 越
	<input style="width: 100%;" type="text"/>

未 成 工 事 支 出 金	
前 月 繰 越	<input style="width: 100%;" type="text"/>
材 料 費	<input style="width: 100%;" type="text"/>
<input style="width: 100%;" type="text"/>	1 7 9, 5 0 0
外 注 費	1 8 0, 5 5 0
直 接 経 費	<input style="width: 100%;" type="text"/>
<input style="width: 100%;" type="text"/>	<input style="width: 100%;" type="text"/>
乙 部 門 費	<input style="width: 100%;" type="text"/>
	<input style="width: 100%;" type="text"/>
	次 月 繰 越
	<input style="width: 100%;" type="text"/>

完成工事原価報告書	
自 ×3年9月1日	
至 ×3年9月30日	
(単位：円)	
I. 材料費	<input style="width: 100%;" type="text"/>
II. 労務費	<input style="width: 100%;" type="text"/>
III. 外注費	<input style="width: 100%;" type="text"/>
IV. 経 費	<input style="width: 100%;" type="text"/>
完成工事原価	<input style="width: 100%;" type="text"/>

〔第5問〕

精 算 表

(単位：円)

勘 定 科 目	残 高 試 算 表		整 理 記 入		損 益 計 算 書		貸 借 対 照 表	
	借 方	貸 方	借 方	貸 方	借 方	貸 方	借 方	貸 方
現 金 預 金	1:8:7	4:0:0						
受 取 手 形	8:7:5	0:0:0						
完成工事未収入金	8:3:5	0:0:0						
貸 倒 引 当 金			13:0	0:0:0				
未成工事支出金	8:5:0	0:0:0						
材 料 貯 蔵 品	1:3:2	0:0:0						
仮 払 金	3:0:0	0:0:0						
建 物	7:5:0	0:0:0						
建物減価償却累計額			4:0:0	0:0:0				
機 械 装 置	6:8:8	0:0:0						
機械装置減価償却累計額			3:1:5	0:0:0				
備 品	4:8:0	0:0:0						
備品減価償却累計額			1:9:2	0:0:0				
投 資 有 価 証 券	2:5:0	0:0:0						
支 払 手 形			3:7:0	0:0:0				
工 事 未 払 金			5:6:0	0:0:0				
借 入 金			2:9:0	0:0:0				
未成工事受入金			2:5:0	0:0:0				
完成工事補償引当金			6	7:0:0				
退 職 給 付 引 当 金			3:8:0	0:0:0				
資 本 金			1	0:0:0				
繰越利益剰余金			1:8:2	0:0:0				
完 成 工 事 高			6	0:1:0				
受取利息配当金				1	5:0:0			
完 成 工 事 原 価	3	7:1:9	8:0:0					
販売費及び一般管理費	8:8:2	0:0:0						
支 払 利 息	3:8	0:0:0						
不 渡 手 形	9	9:8:7	2:0:0	9	9:8:7	2:0:0		
前 払 保 険 料								
未 払 金								
未 払 法 人 税 等								
法人税、住民税及び事業税								
当 期 ( )								

〔第1問〕

仕訳 記号（A～X）も必ず記入のこと

No.	借 方					貸 方				
	記号	勘 定 科 目	金 額			記号	勘 定 科 目	金 額		
(例)	B	当座預金		100	0000	A	現金		100	0000
(1)										
(2)										
(3)										
(4)										
(5)										

〔第2問〕

(1) ￥ 

--	--	--	--	--

(2) ￥ 

--	--	--	--

(3) ￥ 

--	--	--	--	--

(4) ￥ 

--	--	--	--



[第5問]

精 算 表

(単位：千円)

勘 定 科 目	残 高 試 算 表				整 理 記 入				損 益 計 算 書				貸 借 対 照 表			
	借 方		貸 方		借 方		貸 方		借 方		貸 方		借 方		貸 方	
現 金	1	8	7	5												
別 段 預 金	1	8	0	0												
当 座 預 金	5	7	9	0												
受 取 手 形	4	0	8	0												
完成工事未収入金	6	6	6	0												
仮 払 金	3	2	2	5												
貸 倒 引 当 金							3	1	5							
未 成 工 事 支 出 金	2	3	7	7												
材 料	7	2	4	9												
機 械 装 置	1	2	0	0												
機械装置減価償却累計額							6	0	8							
備 品	1	2	1	5												
備品減価償却累計額							3	2	7							
手 形 貸 付 金	2	2	5	0												
支 払 手 形							5	6	3							
工 事 未 払 金							3	2	1							
借 入 金							1	5	0							
未 成 工 事 受 入 金							1	1	3							
退 職 給 付 引 当 金							2	3	7							
資 本 金							7	5	0							
新 株 式 申 込 証 拠 金							1	8	0							
完 成 工 事 高							1	3	9							
完 成 工 事 原 価	1	0	5	3												
販 売 費 及 び 一 般 管 理 費		9	6	3												
支 払 利 息			4	2												
	4	3	5	3			4	3	5							
株 式 払 込 剰 余 金																
雑 損 失																
前 払 地 代																
棚 卸 減 耗 損																
受 取 利 息																
貸 倒 引 当 金 繰 入 額																
未 払 法 人 税 等																
法 人 税、住 民 税 及 び 事 業 税																
当 期 ( )																

〔第1問〕

仕訳 記号（A～Y）も必ず記入のこと

No.	借 方					貸 方				
	記号	勘 定 科 目	金 額			記号	勘 定 科 目	金 額		
(例)	B	当 座 預 金		1 0 0	0 0 0	A	現 金		1 0 0	0 0 0
(1)										
(2)										
(3)										
(4)										
(5)										

〔第2問〕

(1) ￥ 

--	--	--	--	--

(2) ￥ 

--	--	--	--	--

(3) ￥ 

--	--	--	--	--

(4) ￥ 

--	--	--	--	--



[第3問]

問1    ¥ 

--	--	--	--	--	--

問2    ¥ 

--	--	--	--	--	--

問3    ¥ 

--	--	--	--	--	--

記号 (AまたはB)

--

[第4問]

問1    記号 (A~G)

1	2	3	4

問2

<u>完成工事原価報告書</u>							
(単位：円)							
I. 材料費	<table border="1" style="width: 100%;"><tr><td style="width: 20px; height: 20px;"></td><td style="width: 20px; height: 20px;"></td><td style="width: 20px; height: 20px;"></td><td style="width: 20px; height: 20px;"></td><td style="width: 20px; height: 20px;"></td><td style="width: 20px; height: 20px;"></td></tr></table>						
II. 労務費	<table border="1" style="width: 100%;"><tr><td style="width: 20px; height: 20px;"></td><td style="width: 20px; height: 20px;"></td><td style="width: 20px; height: 20px;"></td><td style="width: 20px; height: 20px;"></td><td style="width: 20px; height: 20px;"></td><td style="width: 20px; height: 20px;"></td></tr></table>						
III. 外注費	<table border="1" style="width: 100%;"><tr><td style="width: 20px; height: 20px;"></td><td style="width: 20px; height: 20px;"></td><td style="width: 20px; height: 20px;"></td><td style="width: 20px; height: 20px;"></td><td style="width: 20px; height: 20px;"></td><td style="width: 20px; height: 20px;"></td></tr></table>						
IV. 経費	<table border="1" style="width: 100%;"><tr><td style="width: 20px; height: 20px;"></td><td style="width: 20px; height: 20px;"></td><td style="width: 20px; height: 20px;"></td><td style="width: 20px; height: 20px;"></td><td style="width: 20px; height: 20px;"></td><td style="width: 20px; height: 20px;"></td></tr></table>						
完成工事原価	<table border="1" style="width: 100%;"><tr><td style="width: 20px; height: 20px;"></td><td style="width: 20px; height: 20px;"></td><td style="width: 20px; height: 20px;"></td><td style="width: 20px; height: 20px;"></td><td style="width: 20px; height: 20px;"></td><td style="width: 20px; height: 20px;"></td></tr></table>						

未成工事支出金    ¥ 

--	--	--	--	--	--

現場共通費配賦差異    ¥ 

--	--	--	--

    記号 (AまたはB) 

--

〔第5問〕

精 算 表

(単位：円)

勘 定 科 目	残高試算表				整 理 記 入				損 益 計 算 書				貸 借 対 照 表			
	借 方		貸 方		借 方		貸 方		借 方		貸 方		借 方		貸 方	
現 金	7:1	1:2:0														
当 座 預 金	3:1:1	3:0:0														
受 取 手 形	7:9:5	2:0:0														
完成工事未入金	7:0:1	8:0:0														
貸 倒 引 当 金			1:9	8:0:0												
未 成 工 事 支 出 金	2:5:3	5:4:0														
材 料 貯 蔵 品	3:0	8:0:0														
仮 払 金	1:9	8:0:0														
機 械 装 置	5:8:4	6:5:0														
機械装置減価却累計額			1:5:5	6:4:0												
備 品	3:0:8	0:0:0														
備品減価却累計額			1:2:3	2:0:0												
投 資 有 価 証 券	4:1:8	0:0:0														
支 払 手 形			2:8:1	6:0:0												
工 事 未 払 金			3:5:8	6:0:0												
借 入 金			2:5:3	0:0:0												
未 成 工 事 受 入 金			1:9:8	0:0:0												
修 繕 引 当 金				6	2:7:0											
完成工事補償引当金				4	2:4:5											
退 職 給 付 引 当 金			9:1:3	0:0:0												
資 本 金			3:8:5	0:0:0												
繰 越 利 益 剰 余 金			1:9:3	2:2:5												
完 成 工 事 高			6	5:4:5	0:0:0											
完 成 工 事 原 価	4	9:5:0	8:8:0													
販 売 費 及 び 一 般 管 理 費	9:5:1	5:0:0														
受 取 利 息 配 当 金				1	8:1:0											
支 払 利 息	4:1	8:0:0														
	9	4:3:8	3:9:0	9	4:3:8	3:9:0										
投 資 有 価 証 券 評 価 損																
未 払 法 人 税 等																
法 人 税、住 民 税 及 び 事 業 税																
当 期 ( )																

〔第1問〕

仕訳 記号（A～X）も必ず記入のこと

No.	借 方					貸 方				
	記号	勘 定 科 目	金 額			記号	勘 定 科 目	金 額		
(例)	B	当 座 預 金		1 0 0	0 0 0	A	現 金		1 0 0	0 0 0
(1)										
(2)										
(3)										
(4)										
(5)										

〔第2問〕

(1) ￥ 

--	--	--	--

(2) ￥ 

--	--	--	--

(3) ￥ 

--	--	--	--

(4) ￥ 

--	--	--	--

[第3問]

問1 記号 (A~C)

1	2	3	4

問2

完成工事原価報告書					
(単位：円)					
I. 材料費	<table border="1" style="width: 100%; height: 20px;"> <tr> <td style="width: 25%; text-align: center;"> </td> <td style="width: 25%; text-align: center;"> </td> <td style="width: 25%; text-align: center;"> </td> <td style="width: 25%; text-align: center;"> </td> </tr> </table>				
II. 労務費	<table border="1" style="width: 100%; height: 20px;"> <tr> <td style="width: 25%; text-align: center;"> </td> <td style="width: 25%; text-align: center;"> </td> <td style="width: 25%; text-align: center;"> </td> <td style="width: 25%; text-align: center;"> </td> </tr> </table>				
III. 外注費	<table border="1" style="width: 100%; height: 20px;"> <tr> <td style="width: 25%; text-align: center;"> </td> <td style="width: 25%; text-align: center;"> </td> <td style="width: 25%; text-align: center;"> </td> <td style="width: 25%; text-align: center;"> </td> </tr> </table>				
IV. 経費	<table border="1" style="width: 100%; height: 20px;"> <tr> <td style="width: 25%; text-align: center;"> </td> <td style="width: 25%; text-align: center;"> </td> <td style="width: 25%; text-align: center;"> </td> <td style="width: 25%; text-align: center;"> </td> </tr> </table>				
完成工事原価	<table border="1" style="width: 100%; height: 20px;"> <tr> <td style="width: 25%; text-align: center;"> </td> <td style="width: 25%; text-align: center;"> </td> <td style="width: 25%; text-align: center;"> </td> <td style="width: 25%; text-align: center;"> </td> </tr> </table>				

工事間接費配賦差異月末残高

¥

--	--	--	--

記号 (AまたはB)

--

[第4問]

問1

--	--	--

問2

--	--	--

問3

--	--	--

記号 (AまたはB)

--

〔第5問〕

精 算 表

(単位：円)

勘定科目	残高試算表				整理記入				損益計算書				貸借対照表			
	借方		貸方		借方		貸方		借方		貸方		借方		貸方	
現金預金	1:4:9	8:4:0														
受取手形	2:5:2	0:0:0														
完成工事未収入金	7:8:0	0:0:0														
貸倒引当金			1:9	4:4:0												
有価証券	3:0	4:0:0														
材料貯蔵品	2:8	3:2:0														
未成工事支出金	3:4:9	1:2:0														
仮払金	4:6	4:8:0														
建物	7:8:0	0:0:0														
建物減価償却累計額			3:9:0	0:0:0												
車両運搬具	7:8	4:0:0														
車両運搬具減価償却累計額			3:1	3:6:0												
土地	2:9:2	0:0:0														
支払手形			3:7:3	5:2:0												
工事未払金			3:0:5	2:0:0												
借入金			5:7:1	6:8:0												
未成工事受入金			4:5:2	0:0:0												
完成工事補償引当金				6	5:6:0											
退職給付引当金			1:9:3	5:2:0												
資本金			8:0	0:0:0												
繰越利益剰余金			2:0	0:0:0												
完成工事高			3	8:8:0	0:0:0											
完成工事原価	3	3:5:1	6:8:0													
販売費及び一般管理費	1:7:2	2:4:0														
受取利息配当金				2	1:6:0											
支払利息	1:4	9:6:0														
前払費用	6	3:2:5	4:4:0	6	3:2:5	4:4:0										
貸倒引当金繰入額																
有価証券評価損																
未払法人税等																
法人税、住民税及び事業税																
当期( )																

〔第1問〕

仕訳 記号（A～X）も必ず記入のこと

No.	借 方					貸 方				
	記号	勘 定 科 目	金 額			記号	勘 定 科 目	金 額		
(例)	B	当 座 預 金		1 0 0	0 0 0	A	現 金		1 0 0	0 0 0
(1)										
(2)										
(3)										
(4)										
(5)										

〔第2問〕

(1) ￥ 

--	--	--	--

(2) ￥ 

--	--	--	--

(3) ￥ 

--	--	--	--

(4) ￥ 

--	--	--	--

〔第3問〕

部門費振替表

(単位：円)

摘 要	工 事 名 称		補 助 部 門 費		
	A 工 事	B 工 事	仮設部門	車両部門	機械部門
工事直接費・部門費 (内訳省略)	4,929,300				
仮 設 部 門 費					
車 両 部 門 費	207,315	473,685			
機 械 部 門 費					
補助部門費配賦額合計					
工 事 原 価					

〔第4問〕

問1 記号 (AまたはB)

1	2	3	4

問2

<u>工事原価明細表</u>	
× 3年12月	
(単位：円)	
	当月発生工事原価
I. 材料費	
II. 労務費	
III. 外注費	
IV. 経 費	
(うち人件費)	( )
工事原価	

	当月完成工事原価

[第5問]

精 算 表

(単位：円)

勘定科目	残高試算表		整理記入		損益計算書		貸借対照表	
	借方	貸方	借方	貸方	借方	貸方	借方	貸方
現金	514000							
受取手形	908000							
完成工事未収入金	1204000							
貸倒引当金		390000						
未成工事支出金	788000							
材料貯蔵品	1170000							
仮払金	920000							
機械装置	6560000							
機械装置減価償却累計額		2360000						
備品	1900000							
備品減価償却累計額		1140000						
支払手形		2634000						
工事未払金		7300000						
借入金		3000000						
未成工事受入金		4180000						
仮受金		420000						
完成工事補償引当金		106000						
退職給付引当金		4940000						
資本金		10000000						
繰越利益剰余金		1600000						
完成工事高		60000000						
完成工事原価	49600000							
販売費及び一般管理費	3560000							
受取利息		20000						
支払利息	240000							
	98090000	98090000						
雑収入								
貸倒引当金繰入額								
未払金								
未払法人税等								
法人税、住民税及び事業税								
当期（ ）								



〔第1問〕

仕訳 記号（A～X）も必ず記入のこと

No.	借 方					貸 方				
	記号	勘 定 科 目	金 額			記号	勘 定 科 目	金 額		
(例)	B	当座預金		100	0000	A	現金		100	0000
(1)										
(2)										
(3)										
(4)										
(5)										

〔第2問〕

(1) ￥ 

--	--	--	--	--

(2) ￥ 

--	--	--	--	--

(3) ￥ 

--	--	--	--	--

(4) ￥ 

--	--	--	--	--

〔第3問〕

問1

工事間接費予算額 ￥ 

--	--	--	--	--	--	--	--	--	--

問2

工事間接費配賦額 ￥ 

--	--	--	--	--	--	--	--	--	--

問3

工事間接費配賦差異 ￥ 

--	--	--	--	--	--	--	--	--	--

記号 (AまたはB) 

--

〔第4問〕

問1 記号 (ア～コ)

1	2	3	4

問2

部門費振替表

(単位：円)

摘 要	第1工事部	第2工事部	第3工事部	機械部門	車両部門	材料管理部門																																																												
部門費合計	<table border="1" style="display: inline-table;"><tr><td> </td><td> </td><td> </td><td> </td><td> </td><td> </td><td> </td><td> </td><td> </td><td> </td></tr></table>											<table border="1" style="display: inline-table;"><tr><td> </td><td> </td><td> </td><td> </td><td> </td><td> </td><td> </td><td> </td><td> </td><td> </td></tr></table>											<table border="1" style="display: inline-table;"><tr><td> </td><td> </td><td> </td><td> </td><td> </td><td> </td><td> </td><td> </td><td> </td><td> </td></tr></table>											<table border="1" style="display: inline-table;"><tr><td> </td><td> </td><td> </td><td> </td><td> </td><td> </td><td> </td><td> </td><td> </td><td> </td></tr></table>											<table border="1" style="display: inline-table;"><tr><td> </td><td> </td><td> </td><td> </td><td> </td><td> </td><td> </td><td> </td><td> </td><td> </td></tr></table>											<table border="1" style="display: inline-table;"><tr><td> </td><td> </td><td> </td><td> </td><td> </td><td> </td><td> </td><td> </td><td> </td><td> </td></tr></table>										
機械部門費	<table border="1" style="display: inline-table;"><tr><td> </td><td> </td><td> </td><td> </td><td> </td><td> </td><td> </td><td> </td><td> </td><td> </td></tr></table>											5,197,5	<table border="1" style="display: inline-table;"><tr><td> </td><td> </td><td> </td><td> </td><td> </td><td> </td><td> </td><td> </td><td> </td><td> </td></tr></table>																																																					
車両部門費	<table border="1" style="display: inline-table;"><tr><td> </td><td> </td><td> </td><td> </td><td> </td><td> </td><td> </td><td> </td><td> </td><td> </td></tr></table>											<table border="1" style="display: inline-table;"><tr><td> </td><td> </td><td> </td><td> </td><td> </td><td> </td><td> </td><td> </td><td> </td><td> </td></tr></table>											<table border="1" style="display: inline-table;"><tr><td> </td><td> </td><td> </td><td> </td><td> </td><td> </td><td> </td><td> </td><td> </td><td> </td></tr></table>																																											
材料管理部門費	<table border="1" style="display: inline-table;"><tr><td> </td><td> </td><td> </td><td> </td><td> </td><td> </td><td> </td><td> </td><td> </td><td> </td></tr></table>											<table border="1" style="display: inline-table;"><tr><td> </td><td> </td><td> </td><td> </td><td> </td><td> </td><td> </td><td> </td><td> </td><td> </td></tr></table>											<table border="1" style="display: inline-table;"><tr><td> </td><td> </td><td> </td><td> </td><td> </td><td> </td><td> </td><td> </td><td> </td><td> </td></tr></table>																																											
合 計	<table border="1" style="display: inline-table;"><tr><td> </td><td> </td><td> </td><td> </td><td> </td><td> </td><td> </td><td> </td><td> </td><td> </td></tr></table>											18,693,15	<table border="1" style="display: inline-table;"><tr><td> </td><td> </td><td> </td><td> </td><td> </td><td> </td><td> </td><td> </td><td> </td><td> </td></tr></table>																																																					

[第5問]

精 算 表

(単位：円)

勘 定 科 目	残 高 試 算 表				整 理 記 入				損 益 計 算 書				貸 借 対 照 表			
	借 方		貸 方		借 方		貸 方		借 方		貸 方		借 方		貸 方	
現金	16	45	0													
当座預金	183	75	0													
受取手形	1311	0	0													
完成工事未収入金	1929	0	0													
貸倒引当金				58	80	0										
有価証券	146	70	0													
未成工事支出金	1099	50	0													
材料貯蔵品	68	70	0													
仮払金	76	80	0													
前払費用	3	0	0													
機械装置	630	0	0													
機械装置減価償却累計額				435	0	0	0									
備品	75	0	0													
備品減価償却累計額				48	0	0	0									
支払手形				1059	30	0										
工事未払金				940	50	0										
借入金				534	0	0	0									
未成工事受入金				354	0	0	0									
仮受金				78	0	0	0									
完成工事補償引当金				11	40	0										
退職給付引当金				649	50	0										
資本金				75	0	0	0									
繰越利益剰余金				18	0	0	0									
完成工事高				4725	0	0	0									
完成工事原価	4119	0	0													
販売費及び一般管理費	174	0	0													
受取利息配当金					7	80	0									
支払利息	8	40	0													
	9831	30	0	9831	30	0	0									
有価証券評価( )																
長期前払費用																
償却債権取立益																
貸倒引当金繰入額																
子会社株式																
未払法人税等																
法人税、住民税及び事業税																
当期( )																

