

2 級

答案用紙

第1予想

平成 26 年度  
第139回 日商簿記試験対策  
ラストスパート模試

(午後 1 時30分開始 制限時間 2 時間)

(実際の試験では以下の文言が記載されています。)

受験者への注意事項

1. 答案用紙は、持ち帰りできませんので必ず提出してください。持ち帰った場合は失格となり、以後の受験をお断りする場合があります。
2. 答えは定められたところにていねいに書いてください。
3. 答案の記入にあたっては、黒鉛筆または黒シャープペンを使用してください。



受験番号 \_\_\_\_\_

平成26年度 ラストスパート模試・第1予想

氏名 \_\_\_\_\_

第139回対策 答案用紙

生年月日 \_\_\_\_\_

× (ココヲトジル) ×

採点欄	
第1問	

2 級 ①

商業簿記

第1問 (20点)

	仕		訳	
	借方科目	金額	貸方科目	金額
1				
2				
3				
4				
5				

採点欄	
第2問	

平成26年度 ラストスパート模試・第1予想  
第139回対策 答案用紙

受験番号 \_\_\_\_\_

氏名 \_\_\_\_\_

生年月日 \_\_\_\_\_

× (コヲトジル) ×

## 2 級 ②

### 商業簿記

第2問 (20点)

(1)

残高試算表

借 方		勘定科目	貸 方	
平成26年 1月31日現在	平成26年 1月1日現在		平成26年 1月1日現在	平成26年 1月31日現在
	106,800	当座預金		
	37,500	受取手形		
	77,100	売掛金		
	23,100	売買目的有価証券		
	30,000	繰越商品		
	90,000	備品		
		支払手形	31,500	
		買掛金	54,900	
		借入金	75,000	
		預り金	900	
		未払利息	750	
		貸倒引当金	2,850	
		減価償却累計額	48,600	
		資本金	150,000	
		売上		
		仕入		
		給料		
		消耗品費		
		支払家賃		
		( )		
		有価証券売却益		
	364,500		364,500	

(2) 控除される二重仕訳の金額  円

受験番号 \_\_\_\_\_

平成26年度 ラストスパート模試・第1予想

氏名 \_\_\_\_\_

第139回対策 答案用紙

生年月日 \_\_\_\_\_

2 級 ③

× (コゴトジル) ×

商業簿記

採点欄	
第3問	

第3問 (20点)

(1)

損		益	
仕入 ( )		売上 420,000	
販売費 ( )		支店へ売上 ( )	
貸倒引当金繰入 ( )		受取地代 ( )	
広告宣伝費 ( )		支店 ( )	
一般管理費 ( )		内部利益戻入 ( )	
減価償却費 ( )			
支払利息 2,100			
内部利益控除 ( )			
繰越利益剰余金 ( )			
( )			( )

(2)

損益計算書

平成25年4月1日～平成26年3月31日

費用	金額	収益	金額
売上原価 ( )		売上高 ( )	
貸倒引当金繰入 ( )		受取地代 ( )	
減価償却費 ( )			
販売費 ( )			
広告宣伝費 ( )			
一般管理費 ( )			
支払利息 2,100			
当期純利益 ( )			
( )			( )

貸借対照表

平成26年3月31日

資産	金額	負債・純資産	金額
現金預金 ( )		支払手形 28,200	
受取手形 ( )		買掛金 31,800	
売掛金 ( )		( ) 費用 ( )	
貸倒引当金 ( ) ( )		( ) 収益 ( )	
商品 ( )		借入金 82,500	
( ) 費用 ( )		資本金 120,000	
土地 156,000		利益準備金 9,000	
建物 138,000		繰越利益剰余金 ( )	
減価償却累計額 ( ) ( )			
備品 27,000			
減価償却累計額 ( ) ( )			
( ) ( )			( )

採点欄	
第4問	
第5問	

平成26年度 ラストスパート模試・第1予想  
第139回対策 答案用紙

受験番号 \_\_\_\_\_

氏名 \_\_\_\_\_

生年月日 . . .

× (コピートジル) ×

**2 級 ④**  
**工業簿記**

第4問 (20点)

問1

製造間接費予算部門別配賦表 (単位：円)

摘要	合計	製造部門		補助部門		
		切削部門	組立部門	材料倉庫部門	修繕部門	事務部門
部門費計	18,179,100	7,037,100	5,277,600	2,203,200	1,825,200	1,836,000
材料倉庫部門費						
修繕部門費						
事務部門費						
製造部門費計						

問2

組立部門 予定配賦率  円/時間

製造間接費(組立部門) (単位：円)

実際発生額	590,100	予定配賦額 ( )
製造部門費配賦差異	( )	/
	( )	

問3

補助部門費の配賦を相互配賦法で行った場合、すべての配賦を終えたあとの切削部門費は、直接配賦法で行った場合より ( ) 円大きくなる。

第5問 (20点)

問1	( )円	
問2	直接材料費総差異	( )円
	材料価格差異	( )円
	材料数量差異	( )円
	直接労務費総差異	( )円
	労働賃率差異	( )円
	労働時間差異	( )円
	製造間接費総差異	( )円
	予算差異	( )円
	能率差異	( )円
	操業度差異	( )円
問3	〔 〕差異が ( ) 円変化する。	

(注) 問1と問2は不利な差異に△を付けること。

2 級

答案用紙

第2予想

平成 26 年度  
第139回 日商簿記試験対策  
ラストスパート模試

(午後 1 時30分開始 制限時間 2 時間)

(実際の試験では以下の文言が記載されています。)

受験者への注意事項

1. 答案用紙は、持ち帰りできませんので必ず提出してください。持ち帰った場合は失格となり、以後の受験をお断りする場合があります。
2. 答えは定められたところにていねいに書いてください。
3. 答案の記入にあたっては、黒鉛筆または黒シャープペンを使用してください。



受験番号 \_\_\_\_\_

平成26年度 ラストスパート模試・第2予想

氏名 \_\_\_\_\_

第139回対策 答案用紙

生年月日 . . .

× (ココヲトジル) ×

採点欄	
第1問	

2 級 ①

商業簿記

第1問 (20点)

	仕		訳	
	借方科目	金額	貸方科目	金額
1				
2				
3				
4				
5				

採点欄	
第2問	

平成26年度 ラストスパート模試・第2予想  
第139回対策 答案用紙

受験番号 \_\_\_\_\_

氏名 \_\_\_\_\_

生年月日 \_\_\_\_\_

× (コヨトジル) ×

**2 級 ②**  
**商業簿記**

第2問 (20点)

繰越商品

5 / 1 前月繰越 10,500	5 / 31 ( ) ( )
5 / 31 ( ) ( )	" ( ) ( )
( )	( )
6 / 1 前月繰越 ( )	

積送品

5 / 8 ( ) ( )	5 / 10 ( ) ( )

仕入

5 / 6 買掛金 104,970	5 / 8 ( ) ( )
10 ( ) ( )	31 繰越商品 ( )
17 買掛金 133,500	" 損益 ( )
31 繰越商品 ( )	( )
( )	

試用仮売上

5 / ( ) 試用未収金 ( )	5 / ( ) 試用未収金 ( )
( ) ( ) ( )	( )
( )	
6 / 1 前月繰越 ( )	

売上

5 / 31 損益 ( )	5 / 10 当座預金 ( )
( )	13 売掛金 241,500
( )	27 売掛金 ( )
	( )







2 級

答案用紙

第3予想

平成 26 年度  
第139回 日商簿記試験対策  
ラストスパート模試

(午後 1 時30分開始 制限時間 2 時間)

(実際の試験では以下の文言が記載されています。)

受験者への注意事項

1. 答案用紙は、持ち帰りできませんので必ず提出してください。持ち帰った場合は失格となり、以後の受験をお断りする場合があります。
2. 答えは定められたところにていねいに書いてください。
3. 答案の記入にあたっては、黒鉛筆または黒シャープペンを使用してください。



受験番号 \_\_\_\_\_

平成26年度 ラストスパート模試・第3予想

氏名 \_\_\_\_\_

第139回対策 答案用紙

生年月日 \_\_\_\_\_

× (ココヲトジル) ×

採点欄	
第1問	

2 級 ①

商業簿記

第1問 (20点)

	仕		訳	
	借方科目	金額	貸方科目	金額
1				
2				
3				
4				
5				

採点欄	
第2問	

平成26年度 ラストスパート模試・第3予想  
第139回対策 答案用紙

受験番号 \_\_\_\_\_

氏名 \_\_\_\_\_

生年月日 \_\_\_\_\_

× (コゴフトジル) ×

**2 級 ②**  
**商業簿記**

第2問 (20点)

(1)

総勘定元帳

売掛金

平成26年	摘要	仕丁	借方	貸方	借貸	残高
2	1	前月繰越			借	
		仕訳日計表	161,400		"	
		"			"	186,300

買掛金

平成26年	摘要	仕丁	借方	貸方	借貸	残高
2	1	前月繰越		131,400	貸	131,400
		仕訳日計表		124,500	"	
		"			"	

得意先元帳

東京商店 得1

平成26年	摘要	仕丁	借方	貸方	借貸	残高
2	1	前月繰越	62,400		借	62,400
		入金伝票			"	
		振替伝票		27,000	"	
		売上伝票	64,500		"	
		"			"	72,300

千葉商店 得2

平成26年	摘要	仕丁	借方	貸方	借貸	残高
2	1	前月繰越		92,100	借	92,100
		入金伝票			"	
		振替伝票			"	17,100
		売上伝票			"	114,000

仕入先元帳

長野商店 仕1

平成26年	摘要	仕丁	借方	貸方	借貸	残高
2	1	前月繰越		53,400	貸	53,400
		出金伝票			"	
		振替伝票	18,000		"	14,400
		仕入伝票			"	
		"	1,950		"	66,450

新潟商店 仕2

平成26年	摘要	仕丁	借方	貸方	借貸	残高
2	1	前月繰越			貸	
		出金伝票			"	63,000
		振替伝票			"	
		仕入伝票		70,500	"	91,500

(2)

仕訳日計表

平成26年2月1日

1

借方	元丁	勘定科目	元丁	貸方
	(省略)	現金	(省略)	
		受取手形		
		売掛金		
		未収金		
		( )		
		車両		
		支払手形		
		買掛金		
		前受金		
3,600		未払金		
		売上		
10,800		受取手数料		
		仕入		
	広告宣伝費			
	旅費交通費			
	車両売却損			

受験番号 \_\_\_\_\_

平成26年度 ラストスパート模試・第3予想

氏名 \_\_\_\_\_

第139回対策 答案用紙

生年月日 \_\_\_\_\_

2 級 ③

× (コヲトジル) ×

商業簿記

採点欄	
第3問	

第3問 (20点)

損益計算書

自平成25年4月1日 至平成26年3月31日

(単位:円)

I	売上高	(	)
II	売上原価		
	1. 期首商品棚卸高	(	)
	2. 当期商品仕入高	(	)
	合計	(	)
	3. 期末商品棚卸高	(	)
	差引	(	)
	4. 棚卸減耗損	(	)
	5. ( )	(	)
III	販売費及び一般管理費		
	1. 給料	281,100	
	2. 保険料	(	)
	3. 支払地代	142,800	
	4. 水道光熱費	63,000	
	5. 貸倒引当金繰入	(	)
	6. ( )	(	)
	7. 修繕引当金繰入	(	)
	8. のれん償却額	(	)
	9. 貸倒損失	(	)
	( )	(	)
IV	営業外収益		
	1. 受取利息	(	)
	2. 有価証券利息	1,800	
	3. 受取配当金	10,500	(
V	営業外費用		
	1. 社債利息	(	)
	2. ( )償却	(	)
	3. 有価証券評価損	(	)
	( )	(	)
VI	特別損失		
	1. 固定資産売却損	(	)
	税引前当期純利益	(	)
	法人税、住民税及び事業税	(	)
	( )	(	)

貸借対照表に記載される金額 (単位:円)

商	品	の	れ	ん	社	債

採点欄	
第4問	
第5問	

平成26年度 ラストスパート模試・第3予想  
第139回対策 答案用紙

受験番号 \_\_\_\_\_

氏名 \_\_\_\_\_

生年月日 \_\_\_\_\_

× (コゴロトジル) ×

**2 級 ④**  
**工業簿記**

第4問 (20点)

製造間接費		(単位：円)
間接材料費 ( )	仕掛品 ( )	
間接労務費 ( )	原価差異 ( )	
間接経費		
棚卸減耗損 ( )		
租税公課 ( )		
福利厚生費 ( )		
水道光熱費 ( )		
減価償却費 ( )		
通信費 ( )		
( )	( )	

仕掛品		(単位：円)
期首有高 153,000	当期完成品 ( )	
直接材料費 ( )	期末有高 144,000	
直接労務費 ( )		
直接経費 ( )		
製造間接費 ( )		
( )	( )	

第5問 (20点)

(1)

月末仕掛品原価 =  円

製品Aの完成品原価 =  円

製品Bの完成品単位原価 =  円 / 個

(2)

損益計算書

		(単位：円)
I	売上高	( )
II	売上原価	
1	月初製品棚卸高	655,500
2	当月製品製造原価	( )
	合 計	( )
3	月末製品棚卸高	( )
	差 引	( )
4	原価差異	( )
	売上総利益	( )

2 級

答案用紙

ウラ予想

平成 26 年度  
第139回 日商簿記試験対策  
ラストスパート模試

(午後 1 時30分開始 制限時間 2 時間)

(実際の試験では以下の文言が記載されています。)

受験者への注意事項

1. 答案用紙は、持ち帰りできませんので必ず提出してください。持ち帰った場合は失格となり、以後の受験をお断りする場合があります。
2. 答えは定められたところにていねいに書いてください。
3. 答案の記入にあたっては、黒鉛筆または黒シャープペンを使用してください。





受験番号 \_\_\_\_\_

平成26年度 ラストスパート模試・ウラ予想

氏名 \_\_\_\_\_

第139回対策 答案用紙

生年月日 \_\_\_\_\_

2 級 ①

× (ココヲトジル) ×

商業簿記

採点欄	
第1問	

第1問 (20点)

	仕		訳	
	借方科目	金額	貸方科目	金額
1				
2				
3				
4				
5				

採点欄	
第2問	

平成26年度 ラストスパート模試・ウラ予想  
第139回対策 答案用紙

受験番号 \_\_\_\_\_

氏名 \_\_\_\_\_

生年月日 . . .

× (ココヲトジル) ×

**2 級 ②**  
**商業簿記**

第2問 (20点)

問1 ×2年度の減価償却費

備品Ⅰ	¥
備品Ⅱ	¥
備品Ⅲ	¥
備品Ⅳ	¥

問2

備品Ⅱの売却損	¥
---------	---

問3

備 品

年月日			摘 要	借 方	年月日			摘 要	貸 方
2	4	1	前期繰越	480,000	3	3	31	( )	( )
	10	1	( )	( )			//	( )	( )
				( )					( )
3	4	1	( )	( )					

問4

備品減価償却累計額

年月日			摘 要	借 方	年月日			摘 要	貸 方
3	3	31	( )	18,000	2	4	1	前期繰越	( )
		//	( )	( )	3	3	31	( )	( )
				( )					( )
					3	4	1	( )	( )

問5

備品Ⅰの除却損	¥
---------	---

受験番号 \_\_\_\_\_

平成26年度 ラストスパート模試・ウラ予想

氏名 \_\_\_\_\_

第139回対策 答案用紙

生年月日 \_\_\_\_\_

× (コゴトジル) ×

採点欄	
第3問	

2 級 ③

商業簿記

第3問 (20点)

損			益		
12/31	売上原価	( )	12/31	売上	( )
"	給料	( )	"	受取家賃	( )
"	消耗品費	( )	"	有価証券利息	( )
"	研究開発費	( )			
"	棚卸減耗損	( )			
"	減価償却費	( )			
"	貸倒引当金繰入	( )			
"	有価証券評価損	( )			
"	株式交付費償却	( )			
"	法人税等	( )			
"	( )	( )			
		<u>( )</u>			<u>( )</u>

繰越利益剰余金

3/25	未払配当金	18,000	1/1	前期繰越	( )
"	利益準備金	1,800	12/31	( )	( )
"	任意積立金	9,000			
12/31	( )	( )			
		<u>( )</u>			<u>( )</u>

繰越試算表

平成26年12月31日

現金預金	( )	支払手形	( )
受取手形	( )	買掛金	( )
売掛金	( )	未払法人税等	( )
売買目的有価証券	( )	貸倒引当金	( )
繰越商品	( )	建物減価償却累計額	( )
消耗品	( )	備品減価償却累計額	( )
未収家賃	( )	資本金	( )
建物	( )	利益準備金	( )
備品	( )	任意積立金	( )
満期保有目的債券	( )	繰越利益剰余金	( )
株式交付費	( )		
	<u>( )</u>		<u>( )</u>

採点欄	
第4問	
第5問	

平成26年度 ラストスパート模試・ウラ予想  
第139回対策 答案用紙

受験番号 \_\_\_\_\_

氏名 \_\_\_\_\_

生年月日 . . .

×

(ココヲトジル)

×

2 級 ④

工業簿記

第4問 (20点)

6月末の仕掛品有高	円
6月末の製品有高	円

製造原価報告書

(単位：円)

直接材料費	( )
直接労務費	( )
製造間接費	( )
当月製造費用	( )
月初仕掛品原価	( )
合計	( )
月末仕掛品原価	( )
当月製品製造原価	( )

月次損益計算書

(単位：円)

売上高	6,600,000
売上原価	( )
売上総利益	( )
販売費及び一般管理費	1,140,000
営業利益	( )

第5問 (20点)

- 問1  円
- 問2  個
- 問3  個
- 問4  個
- 問5  円

## 解き方

1. 計算用紙に差異分析用のボックス図とシュラッター図を作成します。
2. ボックス図とシュラッター図を用いて、差異を計算します。

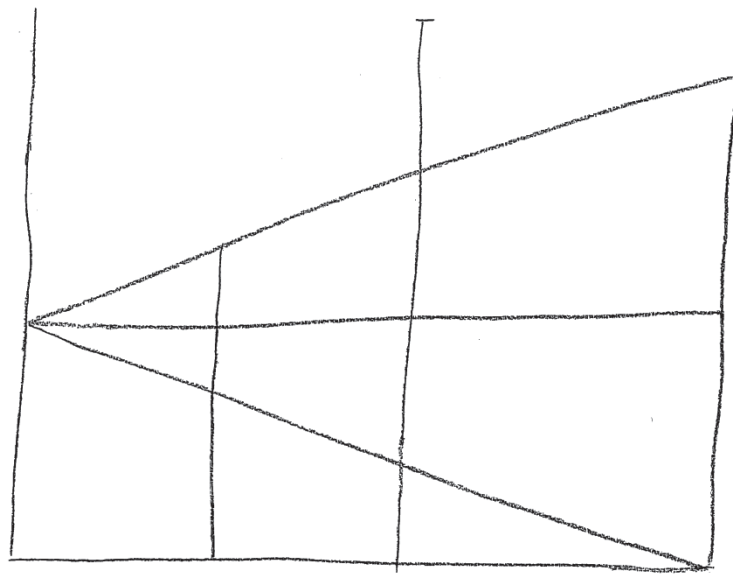
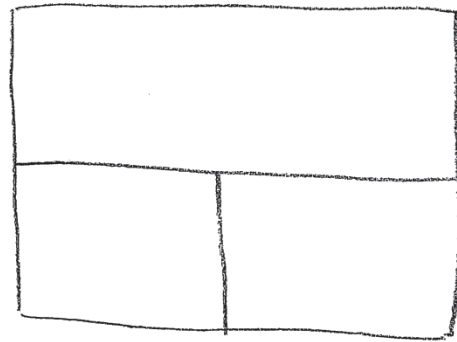
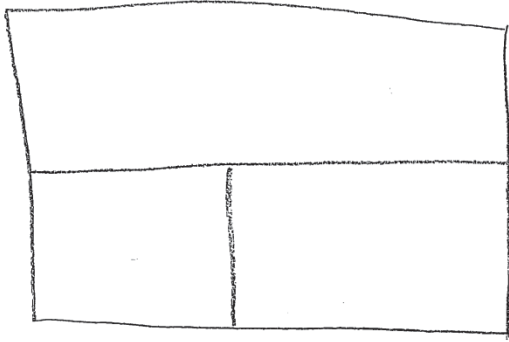

解き方

1. 計算用紙に第1工程、第2工程のボックス図を作成します。
2. 作成したボックス図に数量、原価を記入し、月末仕掛品原価、完成品原価を計算します。

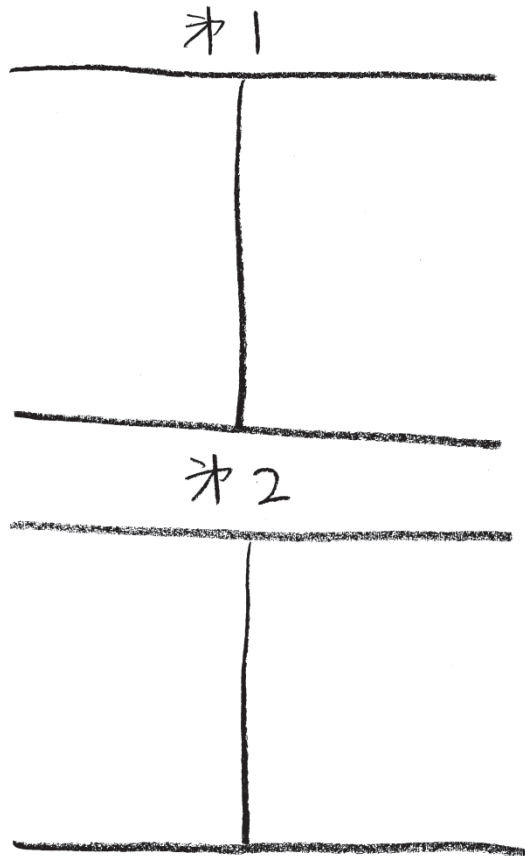

解き方

1. 計算用紙に素材のボックス図を作成します。
2. 作成したボックス図を用いて、直接費、間接費を計算します。

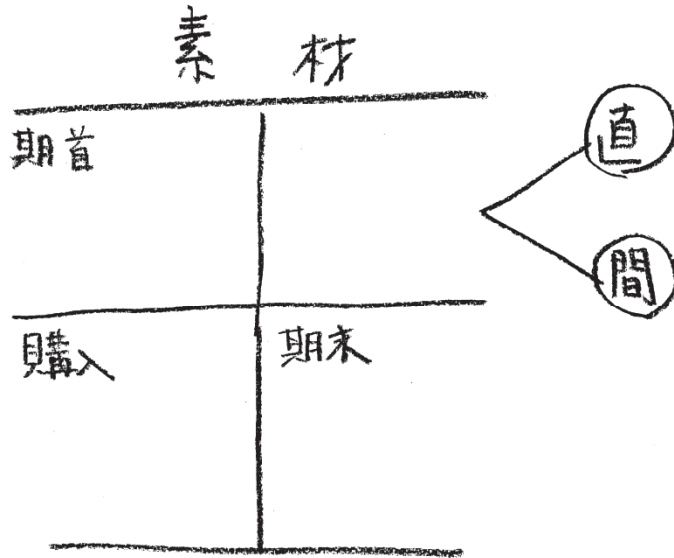

# 合格アシストノート

第ウラ予想 第4問

## 解き方

1. 計算用紙に原価を集計する表を作成します。
2. 資料より、各指図書月初・月末の状況を確認して記入し、各指図書の原価を記入します。

	501	502	503	504	505	計
月初状況						
月末状況						
月初 仕×品						
直材						
直労						
製固						
計						
月初 製品						